



2019



Somos **Pitalito**
Territorio ideal

RENDICIÓN DE CUENTAS

MIGUEL ANTONIO RICO RINCÓN
Alcalde Municipal 2016 - 2019



SECTOR INFRAESTRUCTURA VIAL
\$ 116 MIL MILLONES



SECTOR EDUCACIÓN
\$ 47 MIL MILLONES



SECTOR ACUEDUCTO
\$ 49 MIL 854 MILLONES



SECTOR VIVIENDA
\$ 18 MIL 942 MILLONES

Con esfuerzo, dedicación, voluntad política y gestión de recursos, alcanzamos las mejores cifras en mejoramiento de las vías urbanas y rurales, electrificación, vivienda, puentes, gas domiciliario y maquinaria pesada.
\$116 mil millones de pesos gestionados e invertidos para el mejoramiento de la calidad de vida de los Laboyanos.

HISTÓRICA INVERSIÓN
\$ 805.147.000.000

GESTIÓN ADMINISTRATIVA
\$ 144.259.000.000

Análisis de Ingresos Consolidado Vigencias 2016 - 2019

Ingresos Corrientes de Libre Destinación	\$ 88,395,183,097.57	100%
Apropiación Fondos de Destinación Específica	\$ 17,773,198,155.61	15.75
Total Ingresos Disponibles	\$ 70,621,984,941.96	84.25

Analisis Funcionamiento, Deuda e Inversión

	%	Total Recursos Propios	Total Inversión por Sector	TOTAL I.C.L.D
Recursos para Funcionamiento	62.82	\$70,621,984,941.96	\$44,361,490,964.00	\$88,395,183,098
Recursos para Deuda	14.94		\$10,548,145,927.00	
Recursos para Inversión	22.25		\$15,712,348,050.96	



EVALUACIÓN DE DESEMPEÑO INTEGRAL MUNICIPIO DE PITALITO

VIGENCIA	EFICACIA CUMPLIMIENTO PDM	EFICIENCIA	CUMPLIMIENTO DE REQUISITOS LEGALES	CAPACIDAD ADMINISTRATIVA	DESEMPEÑO FISCAL	GESTIÓN	INDICE INTEGRAL	POSICIÓN NACIONAL	POSICIÓN DEPTAL
2016	99,72	81,60	94,36	82	72,06	77,03	88,18	23	1
2017	99,77	85,60	96,44	83,18	73,67	92,69	91,29	4	1
2018	* PENDIENTE EMISIÓN DE LA CALIFICACIÓN E INFORME DEL DNP PARA ESTA VIGENCIA								

EVALUACIÓN DE DESEMPEÑO FISCAL MUNICIPIO DE PITALITO

VIGENCIA	AUTO FINANCIACIÓN DE LOS GASTOS DE FUNCIONAMIENTO	RESPALDO DEL SERVICIO DE LA DEUDA	DEPENDENCIA DE LAS TRANSFERENCIAS DE LA NACIÓN Y SGR	GENERACIÓN DE RECURSOS PROPIOS	MAGNITUD DE LA INVERSIÓN	CAPACIDAD DE AHORRO	INDICADOR DE DESEMPEÑO FISCAL	POSICIÓN NACIONAL	POSICIÓN DEPTAL
2016	38,73	8,80	82,98	85,28	91,93	46,95	72,06	276	7
2017	49,25	5,30	77,32	84,83	91,37	48,45	73,67	241	4
2018	* PENDIENTE EMISIÓN DE LA CALIFICACIÓN E INFORME DEL DNP PARA ESTA VIGENCIA								

* Mediante acuerdo 033 del 2017 se creó el fondo de contingencias judiciales del municipio de Pitalito con el objetivo de atender el pago de las acreencias que sean determinadas en contra del municipio mediante sentencias, y servir como un mecanismo de ahorro que garantice la disponibilidad de recursos para atender dichas acreencias en el momento en el que se causen. Actualmente, este fondo cuenta con un presupuesto de \$623.987.359 de pesos.

Endeudamiento Municipio de Pitalito VIGENCIA 2016 / 2019

VIGENCIA	ENTIDAD	VALOR CRÉDITO
2017	BANCO AGRARIO	\$ 1.000.000.000
2019	BANCOLOMBIA	\$ 1.000.000.000
VALOR TOTAL		\$ 2.000.000.000

¡ASÍ RECIBIMOS!
TOTAL DEUDA DICIEMBRE DE 2015
\$ 6.434.790.560

¡ASÍ ENTREGAMOS!
TOTAL DEUDA NOVIEMBRE DE 2019
\$ 8.320.054.369

CUMPLIMIENTO DEL PDM DENTRO DEL CUATRIENIO 2016 / 2019



CUMPLIMIENTO EFECTIVO AÑO 2019
376 METAS / 94.8% 21 METAS / 5.2%



SECTOR EDUCACIÓN

INVERSIÓN TOTAL \$ 47.000 MIL MILLONES DE PESOS



Construcción I.E.M. José Eustasio Rivera, Bruselas



Banda Sinfónica José Eustasio Rivera, Bruselas

La educación es fundamental para la transformación de la sociedad a partir de la construcción de un nuevo liderazgo que empodere a los estudiantes, docentes y directivos contribuyendo al desarrollo y la formación humana en el fortalecimiento del conocimiento, por ello, propusimos la implementación de estrategias, planes, programas y proyectos en la búsqueda de esos objetivos.

Se realizaron inversiones por un valor que alcanzó los \$ 47.000 mil millones de pesos, sin contar el pago que se efectuó mes a mes a toda la planta de personal docente, administrativo y operativo vinculado a las 16 Instituciones Educativas Municipales.

● INFRAESTRUCTURA EDUCATIVA

HISTÓRICA INVERSIÓN \$6.155 MILLONES DE PESOS

- ✓ Ejecutamos 164 obras de infraestructura física, superando las 150 que se plantearon en las metas del plan de desarrollo Somos Pitalito Territorio Ideal.

Desahorro FONPET	\$ 5.411.000.000
------------------	------------------

- ✓ Nuevas construcciones y mejoramientos (cerramientos, restaurantes, aulas de clase, polideportivos, cubiertas y baterías sanitarias) hacen parte de esa lista.
- ✓ Con recursos garantizados queda asegurada la continuidad en las obras de infraestructura de la nueva sede de la Institución educativa José Eustasio Rivera de Bruselas.

Ministerio de Educación Nacional	\$ 5.600.000.000
Alcaldía Municipal de Pitalito	\$ 3.000.000.000
INVERSIÓN TOTAL	\$ 8.600.000.000



Restaurante escuela Las Acacias

● CALIDAD EDUCATIVA

- ✓ Garantizamos la entrega de 7.693 tabletas digitales a través del Ministerio de las TIC, la Gobernación del Huila y la Alcaldía de Pitalito. Un hecho histórico para la educación Laboyana.

INVERSIÓN \$4.713 MILLONES DE PESOS

- ✓ Adquirimos 3 predios rurales para fincas productivas garantizando opciones de formación a jóvenes mediante el programa "aprender haciendo"; con énfasis en procesos técnico en agroecología y agroindustriales.

INVERSIÓN \$1.665 MILLONES DE PESOS



Ministerio de las TIC'S	\$ 3.143.428.104
Gobernación del Huila	\$ 669.396.000
Alcaldía Municipal de Pitalito	\$ 901.110.000
INVERSIÓN TOTAL	\$ 4.713.934.104



Compra predio I.E.M Jorge Villamil Cordovéz

Beneficiarios: Estudiantes de las I.E.M. José Eustasio Rivera de Bruselas, Jorge Villamil Cordovéz y Guacacallo.

● COBERTURA EDUCATIVA

- ✓ Llegamos a la población estudiantil más vulnerable de nuestra población con el programa de alimentación escolar PAE, asegurándoles una alimentación adecuada y contribuyendo a la permanencia de los alumnos en las I.E.M.

INVERSIÓN \$18.326 MILLONES DE PESOS

- ✓ Se garantizó la entrega de los paquetes escolares a los niños y niñas de escasos recursos económicos.
- ✓ Se prestó el servicio de transporte escolar a población con capacidades especiales.
- ✓ Se entregaron dotaciones completas de mobiliario, material de menaje y apoyo a restaurantes escolares.

INVERSIÓN \$2.500 MILLONES DE PESOS



Beneficiarios: población estudiantil programa PAE.



Beneficiarios: 40.400 niños y niñas con kit escolares.

Como mérito de la institucionalidad local, la calidad educativa en Pitalito obtuvo una calificación de 280 puntos ubicándose entre las mejores del País. Finalmente, nuestra secretaria de educación ocupa el primer lugar en el proceso de respuesta de calidad y eficiencia en atención al ciudadano



SECTOR AGUA POTABLE Y SANEAMIENTO BÁSICO

INVERSIÓN TOTAL \$ 49.854.682.593

Cifras históricas dejan el resultado de la gestión de recursos ante las instancias de orden Departamental y Nacional.

Las obras ejecutadas, en ejecución y contratadas correspondientes al plan maestro de acueducto en las fases II y III fases; y la fase 1 del plan maestro de alcantarillado de Pitalito suman un total de \$ 34 mil 468 millones de pesos, que garantizan la calidad, cobertura y continuidad en la prestación de estos servicios vitales para la salud de las personas.



Planta de tratamiento de agua potable Guatipán.

● **ALCANTARILLADO / INVERSIÓN \$ 21.880.875.573**

- ✓ Construcción y reposición de 21.581 metros lineales de redes de alcantarillado sanitario y de aguas lluvias. Más de 21 kilómetros de tubería están bajo tierra.

EMPITALITO	\$ 5.673.787.741
Gobernación del Huila	\$ 2.681.397.295
Alcaldía Municipal de Pitalito	\$ 2.977.897.089
INVERSIÓN TOTAL	\$ 11.333.082.125



PLAN MAESTRO ALCANTARILLADO FASE I	
CAM	\$ 2.000.000.000
Gobernación del Huila	\$ 4.273.896.724
Alcaldía Municipal de Pitalito	\$ 4.273.896.724
INVERSIÓN TOTAL	\$ 10.547.793.448

● **ACUEDUCTO / INVERSIÓN \$ 25.596.945.408**

Las obras ejecutadas, en ejecución y contratadas correspondientes al Plan Maestro de Acueducto en las fases II y III.

- ✓ Sobrepasamos las metas en la construcción de nuevas redes de acueducto urbano. El objetivo eran 10 mil metros y logramos 11.922m lineales.
- ✓ Se repusieron y habilitaron 17.194m lineales existentes, producto de los recursos por concepto de tarifa.
- ✓ Optimización planta de tratamiento de agua potable Guatipán.

INVERSIÓN \$1.675.757.831 MILLONES DE PESOS



PLAN MAESTRO ACUEDUCTO FASE II	
Nación / Findeter	\$ 15.145.000.000
Alcaldía Municipal de Pitalito	\$ 1.500.000.000
INVERSIÓN TOTAL	\$ 16.645.000.000



PLAN MAESTRO ACUEDUCTO FASE III	
Gobernación del Huila	\$ 7.027.187.577
Alcaldía Municipal de Pitalito	\$ 249.000.000
INVERSIÓN TOTAL	\$ 7.276.187.577

● **ASEO / INVERSIÓN \$ 2.376.861.612**

- ✓ Se compraron 2 vehículos compactadores para recolección de residuos y una camioneta tipo estaca para acciones complementarias.

2019	Recolector compactador	\$ 442.923.739
2017	Recolector compactador	\$ 394.900.001
2017	Channa	\$ 85.970.158
	INVERSIÓN TOTAL	\$ 923.793.898

✓ **ASEO RURAL:**

INVERSIÓN: \$ 1.453.067.714

Toneladas: 3.227.62

Corregimientos: Charguayaco, La Laguna, Regueros, Guacacallo, Palmarito, Chillurco y Criollo.



Beneficiarios: 6.240 familias de 85 veredas del municipio.

Quedan viabilizados técnicamente por el Viceministerio de Aguas, y a la espera de asignación de recursos los proyectos:

- ✓ Construcción del sistema de alcantarillado pluvial sector La Pradera.
INVERSIÓN \$6.318 MILLONES DE PESOS
- ✓ Construcción del sistema de alcantarillado pluvial barrios Américas-Acacias
INVERSIÓN \$5.337 MILLONES DE PESOS



SECTOR VÍAS E INFRAESTRUCTURA, VIVIENDA, ELECTRIFICACIÓN Y GAS

INVERSIÓN TOTAL \$ 116 MIL 900 MILLONES DE PESOS

En el sector de vías e infraestructura superamos todas las expectativas. Con esfuerzo, dedicación, voluntad política y gestión de recursos alcanzamos las mejores cifras en mejoramiento de la infraestructura.

● **PAVIMENTACIÓN Y CEMENTACIÓN**

HISTÓRICA INVERSIÓN \$47 MIL 950 MILLONES DE PESOS

Distribuidos en grandes proyectos que están generando mejores condiciones en la calidad de vida de los Laboyanos.



- ✓ La cementación de vías urbanas incluyó la carrera 5 este, 28 cuadras en convenio con la administración departamental. Esta vía cobró una gran importancia por ser un corredor que garantiza la movilidad de conductores y usuarios en sentido sur-norte y viceversa, sin necesidad de ingresar al centro de la ciudad, mejorando los tiempos y garantizando seguridad.

INVERSIÓN \$3 MIL 668 MILLONES DE PESOS

La comunidad organizada realizó un aporte de \$ 300 millones de pesos aprox.

- ✓ Uno de los proyectos ejecutados y al servicio de la comunidad, es la vía al Tecno-Parque Yamboré 5.8 kilómetros. Un sueño hecho realidad después de 40 años de promesas incumplidas. Un enorme beneficio para aprendices e instructores SENA, propietarios de predios rurales pertenecientes a las comunidades del corregimiento de Chillurco y residentes en zonas aledañas.

Gobernación del Huila	\$ 13.929.000.000
Alcaldía Municipal de Pitalito	\$ 3.000.000.000
INVERSIÓN TOTAL	\$ 16.929.000.000

- ✓ Se gestionó ante el gobierno nacional y con el acompañamiento del ex senador Jimmy Chamorro un convenio con el Departamento para la Prosperidad Social que incluyó la pavimentación de la avenida 1ra. o Agustín Sierra Losada y otros sectores.

- ✓ Sin generar ningún tipo de pago por tasas, contribuciones o valorización estas obras benefician a residentes de los barrios Quinche, Cámbulos, Manzanares y Agua Blanca. El contrato incluye la pavimentación de otras cuadras en los barrios Simón Bolívar, Los Pinos, Panorama y el Popular.

INVERSIÓN \$6 MIL 260 MILLONES 436 MIL 572 DE PESOS

- ✓ También, con el DPS se adelantan los trabajos de cementación de vías en los barrios Villas de San Carlos, Villas de San Diego, Santa Marta y el Encanto II etapa, para completar 71 cuadras. Convenio 696 de 2017, contrato 360.

INVERSIÓN \$2 MIL 415 MILLONES DE PESOS

- ✓ Se realizaron los trabajos de pavimentación en concreto rígido de 9 cuadras en los barrios Guadales, Antonio Nariño, Cristo Rey, Simón Bolívar - Convenio con el DPS.

INVERSIÓN \$1 MIL MILLONES DE PESOS APROX.

- ✓ Se suscribió el contrato 650, derivado del convenio 695 con el Departamento Para la Prosperidad Social con el objeto de la iluminación y ornato del parque principal del corregimiento de Bruselas.

INVERSIÓN \$306.197.060 MILLONES DE PESOS



Pavimentación Av. Tra Agustín Sierra



Se encuentra en ejecución la pavimentación a la universidad Sur Colombiana. Un esfuerzo conjunto entre la Gobernación del Huila y la Alcaldía de Pitalito. La obra será entregada para el servicio de la comunidad antes de finalizar el primer semestre del año 2020.

* El proyecto también incluye el alcantarillado Sanitario y Pluvial, con paso en tubería de 60 pulgadas; 2 andenes, separador, ciclo-ruta e iluminación hacen de esta obra una de las más completas en materia de la infraestructura vial.

Gobernación del Huila	\$ 4.200.000.000
Alcaldía Municipal de Pitalito	\$ 4.478.000.000
INVERSIÓN TOTAL	\$ 8.678.000.000

- ✓ Otra obra de gran relevancia es la pavimentación de la vía de acceso al aeropuerto Contador de Pitalito.

Gobernación del Huila **\$ 1.840.000.000**

● PLACA HUELLA

INVERSIÓN \$21 MIL MILLONES DE PESOS



Placa huella VEREDA HOLANDA

Con aproximadamente 20 kilómetros hemos generado un impacto positivo en 80 veredas de los 8 corregimientos de Pitalito, donde se adelantan trabajos de placa huella ofreciendo mejores condiciones de acceso y transporte de la producción agrícola desde el campo hasta los centros de acopio.

PLACA HUELLA OCAD MUNICIPAL

Corregimiento	Vereda	Distancia
BRUSELAS	El Carmen	100
	Hacienda	100
	Miraflores	100
PALMARITO	Los Cristales	100
CHARGUAYACO	Laureles	100

Distancia **500 metros.**

Alcaldía Municipal de Pitalito
Alianza con el Comité Mpal. de Cafeteros **\$ 700.000.000**

PLACA HUELLA OCAD PAZ

Corregimiento	Vereda	Distancia
REGUEROS	Agua Negra	310
CHARGUAYACO	La Estrella	300
CHILLURCO	Vegas de Alumbre	300
PALMARITO	La Portada	400
BRUSELAS	Bombonal-Palmito	210
	La Esperanza	200
	Pensil	200
	El Carmen	200
PALMARITO	Betania - Santa Rosa	220

Distancia **2.3 KM**

Alcaldía Municipal de Pitalito **\$ 4.050.000.000**

PLACA HUELLA FASE II

Corregimiento	Vereda	Distancia
BRUSELAS	Cabeceras	300
	El Diamante	300
	Cerritos	200
	Hacienda	280
	Normandía	200
	Kennedy, Bombonal, Miraflores	200
	La Palma	100
	Lomitas	150
	Villa Fátima	200
	Puerto Lleras	500
REGUEROS	Guamal	700
	La Reserva	300
	San Luis	200
CRIOLLO	Versalles	200
	Santa Inés	500
PALMARITO	Vista Hermosa	400
	Cafarnaúm	300
	El Diviso	200

Kilómetros de Placa Huella	9.2 KM
Gobernación del Huila	\$ 7.200.000.000
Alcaldía Municipal de Pitalito	\$ 4.000.000.000
INVERSIÓN TOTAL	\$ 11.200.000.000



Placa huella VEREDA VERSALLES

PLACA HUELLA FASE III

Vereda	Distancia
Palmeras	252.27
La Guandinosa	251.16
Bruselas	2.501
Bella Vista	251.08
Agua Negra	251.89
Anserma	251.25
Guacacallo	252.34
La Laguna	210.68

Kilómetros de Placa Huella	4.2 KM
Gobernación del Huila	\$ 5.052.000.000
Alcaldía Municipal de Pitalito	\$ 300.000.000
INVERSIÓN TOTAL	\$ 5.352.000.000

PLACA HUELLA FASE VII

Corregimiento	Vereda	Distancia
BRUSELAS	Bombonal	696

Kilómetros de Placa Huella	696 metros
Gobernación del Huila	\$ 937.147.583
Alcaldía Municipal de Pitalito	\$ 200.000.000
INVERSIÓN TOTAL	\$ 1.100.147.583

PLACA HUELLA COMITÉ DE CAFETEROS

Corregimiento	Vereda	Distancia
REGUEROS	Alto Sinaí	150
CRIOLLO	Líbano - Palmeras	100
GUACACALLO	Entrada Cementerio	100
	Las Colinas	100
	Renacer	100
CHARGUAYACO	La Curva	100
CHILLURCO	Miravalles	100
BRUSELAS	El Encanto	100

Kilómetros de Placa Huella	850 metros
Alcaldía Municipal de Pitalito	\$ 250.000.000
Comité de Cafeteros	\$ 299.915.862
Comunidad organizada	\$ 58.213.076
INVERSIÓN TOTAL	\$ 608.128.938

PLACA HUELLA FASE XI

Corregimiento	Vereda	Distancia
	La Quintera - 7 de Agosto	200
	Mirador	201
CHARGUAYACO	Zanjones	378
	Divino Niño	200
	El Macal	200
CHILLURCO	Alto Corinto	198
PALMARITO	Betania	221
REGUEROS	Paraíso La Palma	212
	Nueva Zelandia	100

Kilómetros de Placa Huella	1.910 metros
Gobernación del Huila	\$ 1.666.069.687
INVERSIÓN TOTAL	\$ 1.666.069.687



Vía al Tecno-Parque Yamboró



Puente barrio el Libertador

● PUENTE DEL BARRIO LIBERTADOR

Un extraordinario proyecto de infraestructura que mejorará la movilidad desde el centro hacia la zona sur del área urbana del municipio de Pitalito.

Tras un riguroso análisis y estudios de las propuestas presentadas el comité de contratación eligió al Consorcio Guarapas, que ofrecía las mejores condiciones técnicas y económicas para ejecutar el ambicioso proyecto.

Gobernación del Huila	\$ 2.050.000.000
Alcaldía Municipal de Pitalito	\$ 2.000.000.000
INVERSIÓN TOTAL	\$ 4.050.000.000

● MAQUINARIA PESADA

- ✓ El equipo compuesto por dos moto-nivelados, dos retroexcavadoras, dos vibro-compactadores y cuatro volquetas, garantiza la atención de manera prioritaria las necesidades de las comunidades organizadas.

INVERSIÓN \$ 3 MIL 948 MILLONES 288 MIL PESOS.



La maquinaria amarilla contribuye con el mantenimiento preventivo y correctivo de las vías en las zonas urbanas y rurales. La adquisición fue posible por un crédito avalado por el Honorable Concejo de Pitalito.

Se logró recuperar el proyecto de vivienda gratuita de interés prioritario Altos del Guadual Fase I, que garantiza la entrega de 140 apartamentos a igual número de beneficiarios. Actualmente se adelanta el trámite para la expedición de la licencia urbanística por parte del constructor.

● GASIFICACIÓN

Durante estos cuatro años logramos que 1.191 nuevos usuarios se conectaran al servicio de gas domiciliario. Con este proyecto dijimos adiós a las estufas tradicionales contaminantes y damos paso al progreso y al desarrollo integral.



Gobernación del Huila	\$ 1.520.000.000
SURGAS	\$ 1.317.000.000
Alcaldía Mpal de Pitalito	\$ 600.000.000
Comunidad	\$ 753.000.000
INVERSIÓN TOTAL	\$ 4.190.000.000

Veredas beneficiadas: Paraíso la Palma, Mortiñal, Charco del Oso, Cristalina, Villa Fátima, Montecristo, El Cedro, El Macal, El Triunfo, Santa Rita, La Laguna y Criollo.

● VIVIENDA

HISTÓRICA INVERSIÓN \$18 MIL 942 MILLONES 886 MIL 492 PESOS

El Departamento del Huila se destacó como uno de los mejores en el país en materia de vivienda, y Pitalito no fue la excepción. A través de la gestión ante el Ministerio de Vivienda, Ciudad y Territorio, la Gobernación del Huila, Ministerio de Agricultura, entre otras entidades, se logró una histórica inversión durante los últimos 4 años.



En Pitalito avanza la construcción del proyecto de vivienda de interés social Mi Casa Ya, denominado Conjunto residencial Altos del Guadual II, que entregará 360 apartamentos en 12 torres de 5 pisos, zonas de esparcimiento, 87 parqueaderos vehiculares y 110 para motocicletas.

Min. de Vivienda, Ciudad y Territorio	\$ 16.562.000.000
Gobernación del Huila	\$ 1.000.000.000
Alcaldía Municipal de Pitalito	\$ 839.000.000
INVERSIÓN TOTAL	\$ 18.401.000.000

Min. de Vivienda, Ciudad y Territorio	\$ 7.474.375.705
Alcaldía Municipal de Pitalito	\$ 641.161.095
INVERSIÓN TOTAL	\$ 8.115.536.800



Entrega de hornillas vereda Holanda, Bruselas

En los últimos cuatro años, en convenio con otras entidades se ejecutaron 2.148 mejoramientos de vivienda en los sectores urbano y rural del municipio que incluyó a la población más carente de apoyo gubernamental. Baterías sanitarias, cocinas, pisos, cubiertas, sistemas sépticos, hornillas ecológicas, entre algunas otras obras, hicieron parte de este proceso.

Adicionalmente, se legalizaron 86 predios urbanos durante el cuatrienio.

ELECTRIFICACIÓN URBANA Y RURAL

- ✓ Pitalito logró que más de mil familias, se conectaran a la red de energía eléctrica superando una de las precariedades más notorias en el área rural. En pleno siglo XXI, estas personas pudieron encender un bombillo y conectar sus aparatos eléctricos para disfrutar de la modernidad y los avances tecnológicos.



Electrificación Vda Miraflores, Bruselas

Vereda Holanda - Bruselas	\$ 647.000.000	Mejoramiento redes eléctricas baja tensión vereda Holanda	\$ 50.309.852
Barrio La Isabela - Bruselas	\$ 300.000.000	I. E. La Laguna sede central, I. E. Domingo Savio sede la Reserva	\$ 197.513.529
EL Jardín-Criollo	\$ 260.000.000	Suministro de materiales eléctricos para el mantenimiento de emergencia del alumbrado público y electrificación rural del municipio de Pitalito	\$ 69.996.523
Vegas de Alumbre	\$ 715.000.000	Interventoría técnica, administrativa, legal y ambiental a la construcción de redes eléctricas en la I.E La Laguna y ampliación de redes eléctricas de baja tensión en la I.E Domingo Savio sede la Reserva.	\$ 9.544.636
San Francisco -Criollo	\$ 340.824.080	Interventoría técnica, administrativa, financiera, legal y ambiental a mejoramiento redes eléctricas baja tensión vereda Holanda	\$ 3.009.580
Chillurco	\$ 700.000.000		
El Triunfo-Charguayaco	\$ 363.000.000		
Barrio Compartir	\$ 204.000.000		
Urbanización las Palmitas	\$ 170.000.000		
El Encanto	\$ 357.000.000		
Urbanización Puertas del Sol	\$ 204.000.000		
San Francisco, Santa Inés, Chircal, los Robles, Zanjones, Villa Fátima, Barzalosa	\$ 1.683.049.311		
APORTE GOBERNACIÓN DEL HUILA	\$ 4.260.824.080	TOTAL INVERTIDO	
APORTE ELECTRIFICADORA DEL HUILA	\$ 2.013.423.431		\$ 6.274.249.511

PUENTES

- ✓ Se construyó el puente en el sector de Campo Bello en el corregimiento de Bruselas.

Gobernación del Huila	\$ 910.365.472
Alcaldía Municipal	\$ 143.090.333
INVERSIÓN TOTAL	\$ 1.053.455.805

- ✓ Se reforzó la estructura del puente Holanda – Santa Inés beneficiando a los productores agropecuarios de la región.

Gobernación del Huila	\$ 147.000.000
Alcaldía Municipal	\$ 147.000.000
INVERSIÓN TOTAL	\$ 294.000.000



* Puente Campo Bello, corregimiento de Bruselas

ESTUDIOS Y DISEÑOS

Quedan elaborados los estudios y diseños de los proyectos:

- ✓ Puente en la calle 9 para conectar el barrio San Antonio con el sector de Cálamo 1ra etapa.
- ✓ Anillo vial externo por la carrera 9 este.
- ✓ Anillo vial interno por la carrera 7.
- ✓ Pavimentación entrada al corregimiento de Bruselas por la vereda Campo Bello.
- ✓ Cubierta para el parque principal del Cgto de Bruselas.
- ✓ Cementación de 60 cuadras Municipio de Pitalito / Gobernación del Huila.



SECTOR CULTURA, RECREACIÓN Y DEPORTE

INVERSIÓN TOTAL \$ 47.000 MIL MILLONES DE PESOS

Pitalito una ciudad que respira arte y cultura, tiene una identidad, un sello único y original. Muestra de ello, la calidad de nuestros pintores, escultores, ceramistas, músicos, bailarines, escritores, actores, actrices y cineastas. En Pitalito todos los días nacen nuevos talentos y apuestas culturales que nos permiten garantizar la continuidad de nuestra identidad.

MUSEO DE ARQUEOLOGÍA Y ARTE

De las palabras a los hechos: apoyamos la creación del Museo de Arqueología y Arte de Pitalito. 340 piezas fueron legalizadas ante el ICANH y el Museo Nacional de Colombia. Piezas que relatan los orígenes de la sociedad, testigos silenciosos de la evolución humana que refleja la identidad de los pueblos.

Pitalito cuenta con el segundo museo, en el Huila, con certificado de legalización, después del museo de San Agustín. Un sueño hecho realidad.

Fabiola Peña – Donó las Piezas	
Ministerio de Cultura	\$ 20.000.000
Alcaldía Municipal de Pitalito	\$ 40.000.000
INVERSIÓN TOTAL	\$ 60.000.000



Piezas Museo de Arqueología

CREADORES Y GESTORES CULTURALES

El Instituto de Cultura, Recreación y Deporte, desde abril de 2018 implemento el proceso de identificación de creadores y gestores culturales, dando cumplimiento al Decreto 2012 de 2017, Res. 3803 de 2017 y la Res. 2260 de 2018. Se realizaron todas las acciones legales para transferir el recurso correspondiente al 10% de la estampilla pro-cultura. A la fecha, el ICRD ha transferido a COLPENSIONES la suma de CIENTO SESENTA Y CINCO MILLONES NOVECIENTOS NOVENTA Y OCHO MIL OCHOCIENTOS DIEZ PESOS MCTE (\$165.998.810) para favorecer la anualidad vitalicia de trece (13) creadores culturales del Municipio de Pitalito.



MUSEO DE ARTE VIAL

En convenio con la Secretaría de Cultura y Turismo del Departamento se ejecutó el proyecto para la recuperación, restauración de las obras de arte pertenecientes al proyecto Pitalito Ciudad Museo. Las piezas que conforman el museo a cielo abierto, segundo en Colombia, dan la bienvenida y acompañan al viajero desde la vereda Charco del Oso por la ruta 45 hacia la vía al municipio de San Agustín. Toda un deleite de magia, color y arte.

INVERSIÓN DE \$ 201 MILLONES DE PESOS.



Museo vial a cielo abierto

Gobernación del Huila	\$ 141.000.000
Alcaldía Municipal	\$ 60.000.000
INVERSIÓN TOTAL	\$ 201.000.000

● PITALITO CIUDAD MUSEO - PRIMERA FASE

- ✓ Brindamos un apoyo económico de 110 millones para impulsar la primera fase del proyecto que consiste en la construcción e instalación de esculturas en gran formato en puntos estratégicos del área urbana del municipio. Además, un mural cerámico.

INVERSIÓN DE \$ 110 MILLONES DE PESOS.

Estas obras de arte son punto de referencia por su colorido, belleza, técnica, diseño y tendencias. Esta primera fase del proyecto ha contribuido con el mejoramiento de la estética y el ornato local, ha incentivado y promovido el talento de los artistas plásticos locales.



● ACTIVIDADES ARTÍSTICAS, FOLCLÓRICAS Y CULTURALES

- ✓ Se garantizó el funcionamiento de las escuelas de formación artística en sus diversas modalidades, permitiendo que niños, niñas, jóvenes encontraran espacios para mostrar sus habilidades, desarrollaran nuevas capacidades y promovieran encuentros lúdicos para generar nuevos lazos de amistad, respeto y sana convivencia.

INVERSIÓN \$4 MIL 342 MILLONES DE PESOS

- ✓ El concurso nacional de bandas músico marciales, las tres versiones del salón de artistas Laboyanos, el encuentro del san Pedro del Adulto Mayor, de la población en situación de discapacidad, fueron algunos otros de los eventos patrocinados con el presupuesto municipal.

- ✓ Apoyamos, el festival de música andina Faiver Olave. El festival de música tradicional Recuerdas organizado por la fundación Tierra Viva. El Festival Internacional de Pintura Ciudad Laboyos, que nos permitió mostrar a Pitalito hacia otras latitudes.

- ✓ El Festival Folclórico Laboyano y Reinado Sur Colombiano de Integración permitió mantener vivas nuestras tradiciones entorno a la danza, la gastronomía y las buenas costumbres.

- ✓ El Festival Cultural Laboyano permitió rendir tributo a cada una de las expresiones artísticas. Con invitados locales y nacionales, Pitalito vivió momentos inolvidables entorno a la danza, el teatro, la música, la pintura, el arte callejero.



● ORQUESTA SINFÓNICA JUVENIL DE PITALITO



Podría considerarse la joya de la corona. La orquesta sinfónica juvenil nació en el seno de las escuelas de formación artística e involucra a jóvenes de Timaná, San Agustín e Isnos.

- ✓ Está conformada por 95 niños, niñas y jóvenes. Han participado en diversos eventos locales y en la capital del Huila en la apertura del encuentro de maestros artesanos.
- ✓ Antes de finalizar la presente vigencia se espera la entrega de una dotación por valor de \$ 350 millones de pesos; estos accesorios e instrumentos contribuirían con el proceso y permitirían ampliar la cobertura en cuanto al número de integrantes se refiere. Para los próximos años, el reto es iniciar el proyecto semillero que garantice la sostenibilidad y la renovación.

DEPORTE Y RECREACIÓN

INVERSIÓN \$ 2 MIL 447 MILLONES DE PESOS

- ✓ Garantizamos el funcionamiento de 15 escuelas de formación deportiva beneficiando a 5.600 niños, niñas y jóvenes de la zona urbana y rural, en sus diferentes modalidades. Mediante este proceso se brindó las herramientas para un mejor desarrollo de las habilidades de los participantes. Además que sirvieron para inculcar en los practicantes valores como el respeto, la disciplina, el trabajo colectivo, la perseverancia, la tolerancia, entre otros.

- ✓ Mejoramiento de escenarios mediante convenios con juntas comunales, la entrega de material didáctico, implementos deportivos y premiación para certámenes locales.

- ✓ Avalamos la realización de los juegos deportivos para personas en situación de discapacidad, juegos campesinos, la ruta de la mujer en sus cuatro versiones y juegos deportivos supérate; estos últimos con positivos resultados en el orden regional, nacional e internacional, instancias hasta las que llegaron varios de nuestros deportistas.

- ✓ Las vías activas y saludables en distintos sectores, especialmente en la carrera 5 este, se convirtieron en punto de encuentro de la familia Laboyana, en la que los ciudadanos tuvieron la oportunidad de practicar distintas actividades físicas con el acompañamiento de profesionales de distintas áreas.

- ✓ Quedan en curso las obras para la terminación y puesta en funcionamiento del velódromo municipal para lo cual fue necesario realizar una adición presupuestal cerca a los \$1.350 millones de pesos.

- ✓ De igual forma, están asegurados los recursos económicos para la construcción de la grama sintética en la cancha principal de la Villa Olímpica o centro de alto rendimiento. El proyecto incluye la construcción de graderías, baterías sanitarias y camerinos, en su 1ra fase.

De manera paralela, se trabaja en la viabilidad financiera del proyecto para la construcción del sistema de alcantarillado pluvial en el sector de Américas- Simón Bolívar, por valor de 2.800 millones de pesos, lo que permitiría solucionar por completo los problemas de inundación en algunos escenarios deportivos en temporada de lluvia.





SECTOR SALUD- SECRETARÍA DE SALUD- ESE MANUEL CASTRO TOVAR

INVERSIÓN TOTAL \$ 287 MIL MILLONES DE PESOS

Pitalito avanzó en la disminución de los riesgos, fortaleció la promoción de la salud y prevención de la enfermedad, y garantizó la prestación de servicios de salud de calidad y con oportunidad.

La secretaría de salud municipal de Pitalito alcanzó coberturas útiles superiores al 95% en vacunación en menores de cinco años, mujeres en gestación o en periodo de lactancia, y mayores de 65 años.

La secretaría de salud municipal obtuvo las más altas calificaciones en capacidad de gestión y desempeño durante las vigencias 2017 y 2018, ubicándola como la mejor del Huila.



Jornada de vacunación



Capacitación "Todos Salvamos Vidas, únete a la Red Comunitaria"



Capacitación a brigadistas comunitarios.



Semana de la Seguridad y Salud en el trabajo.

✓ Se disminuyó el número de población pobre NO asegurada al sistema general de salud. En el año 2016 recibimos 1005 ciudadanos en esta estadística y en 2019 entregamos solo 17 personas NO cubiertas.

✓ Por intermedio del plan de intervenciones colectivas PIC se realizaron 29.972 actividades en salud y ámbito laboral, salud ambiental, vida saludable y condiciones transmisibles, sexualidad, derechos sexuales y reproductivos, seguridad alimentaria y nutricional; convivencia social y salud mental.

INVERSIÓN \$ 3.551 MILLONES DE PESOS

✓ Para garantizar la prestación de los servicios de salud y para velar por la garantía del derecho a la salud de la población Laboyana el equipo de profesionales de la secretaría municipal acompañó los procesos de instauración de 3059 peticiones, quejas y reclamos ante las entidades prestadoras de servicios; e interpuso 2559 acciones legales entre: derechos de petición, acciones de tutela y de desacato.

✓ Garantizamos coberturas en aseguramientos y disminución de población pobre No asegurada. En la actualidad, el municipio de Pitalito tiene una cobertura de 141.731 afiliados, distribuidos de la siguiente manera:

- Régimen subsidiado: 100.607 usuarios.
- Régimen Contributivo 39.990 usuarios.
- Régimen especial 4142 usuarios.

INVERSIÓN \$ 275 MIL 871 MILLONES DE PESOS

✓ Se fortaleció el banco de productos de apoyo, mediante la entrega de 219 dispositivos entre sillas de ruedas, muletas, caminadores, bastones guía y de movilidad, sillas tipo baño; ayudando a mejorar la calidad de vida de personas con discapacidad física, visual o múltiple.

✓ Celebramos la semana de la seguridad y salud en el trabajo creando conciencia sobre la adopción de una cultura preventiva de enfermedades y accidentes laborales. En la versión 2019 la cifra de participantes alcanzó las 100 empresas entre privadas, mixtas y públicas.

✓ La secretaría de salud implementó la estrategia "todos salvamos vidas, únete a la red comunitaria" que permitió fortalecer la capacidad de respuesta. Pitalito se convirtió en uno de los pocos municipios de Colombia que cuenta con brigadas para la primera atención en caso de emergencia.

• 340 brigadistas comunitarios fueron capacitados en los 8 corregimientos, en la plaza de mercado y en la alcaldía.

• 10 kits de emergencias y 340 botiquines fueron entregados como elementos de apoyo para la atención de calamidades o eventualidades.

• ESE MANUEL CASTRO TOVAR

✓ Bajo la gerencia del doctor Sergio Mauricio Zúñiga Ramírez, la ESE municipal Manuel Castro Tovar, realizó inversiones las cuales se vieron representadas en: construcción del centro de salud del corregimiento de Guacacallo. Cerramientos de los puestos de salud de los corregimientos de Bruselas, Guacacallo, Criollo y Palmarito. Centro de salud del barrio Panorama.

INVERSIÓN \$ 2.824 MILLONES 430 MIL 6 PESOS

✓ Estos recursos también permitieron la adquisición de equipos de cómputo, impresoras, escáneres; equipos biomédicos. Fortalecimiento de la red de frío para el Plan Ampliado de Inmunización en la sede Paraíso.

✓ Se duplicaron los resultados favorables en materia de la accesibilidad a los servicios de salud del primer nivel a la población urbana y rural del municipio mediante el modelo de atención primaria en salud. La meta era de 3.200 en el cuatrienio, y al finalizar el 2019, el número llegó a poco más de 5.500.

✓ Además de Ambulancia para el Traslado Básico de Pacientes y una unidad móvil médico-odontológica.

✓ Instalación de la red contra incendios para las sedes Cálamo y Bruselas. Mantenimiento de la infraestructura física y de instalaciones del alumbrado interno y externo.

✓ Se fortaleció el programa de humanización en salud a través del BUEN TRATO a los usuarios con un cumplimiento de meta del 100%.

✓ El plan de gestión de gerencia de la ESE municipal obtuvo una calificación satisfactoria durante los cuatro años consecutivos con un promedio superior a 4.3

La ESE municipal mantuvo la certificación del sistema de gestión de calidad NTC ISO 9001-2015.



Certificación en Gestión de Calidad, Ese Manuel Castro Tovar



Unidad móvil médico - odontológica



SECTOR DESARROLLO ECONÓMICO

INVERSIÓN TOTAL \$ 4.395.403.258

En el sector de desarrollo económico se alcanzó una cobertura que permitió brindar acompañamiento y apoyo económico a varios sectores productivos de orden local. Y, en articulación con otras entidades se institucionalizó la realización de los mercados campesinos, abriendo espacios de comercialización directa entre el productor y el comprador final.



✓ Mediante el programa de "Emprendimientos Colectivos" del Departamento Para la Prosperidad Social se apoyó 13 proyectos productivos pertenecientes a asociaciones municipales.

Gobierno Nacional	\$ 430.000.000
Alcaldía Municipal de Pitalito Asistencia Técnica	\$ 50.000.000
INVERSIÓN TOTAL	\$ 480.000.000

✓ Se garantizó el apoyo a 5 grupos asociativos con el programa mujer Rural en convenio con la gobernación del Huila.

Alcaldía Municipal de Pitalito	\$ 10.000.000
Gobernación del Huila	\$ 110.000.000
INVERSIÓN TOTAL	\$ 120.000.000



✓ Se fortaleció la feria nacional artesanal de Pitalito en alianza con la Cámara de Comercio, la asociación de artesanos del sur del Huila, Artesanías de Colombia y la gobernación del Huila.

✓ Se brindó acompañamiento y asesoría a líneas productivas de café, caña panelera; y de los sectores: ovino, bovino, avícola, apícola, piscícola y porcino.

✓ Se realizaron 5.750 visitas técnicas a 2450 productores pertenecientes a 58 organizaciones, en 95 veredas de los 8 corregimientos.

✓ Se realizó la celebración del empresario cafetero. Se apoyó el proceso de certificación de 150 fincas con sellos internacionales.



✓ Se financió la realización de la muestra ganadera 2017; 1ra y 2da (2018-2019) Feria Ganadera Grado B avalada por Asocebu.

INVERSIÓN \$ 100 MILLONES DE PESOS

✓ Acercamos el campo a la ciudad mediante el aporte a la alianza productiva de café especial de ASHULCAFE y el Ministerio de Agricultura.

Municipio de Pitalito	\$ 10.000.000
Gobernación del Huila	\$ 48.000.000
Gobierno Nacional	\$ 211.000.000
INVERSIÓN TOTAL	\$ 269.000.000



✓ Se fortaleció la feria emprendimiento e innovación.

INVERSIÓN \$ 28 MILLONES DE PESOS



✓ Se fomentó la apropiación social del conocimiento y el desarrollo tecnológico mediante la realización de diversas actividades en el VIVELAB Huila.

En alianza con la Cámara de Comercio del Huila se consolidó el Plan municipal de Productividad y competitividad del municipio con proyección al año 2029, convirtiéndose en la ruta del desarrollo organizado.

INVERSIÓN \$ 70 MILLONES DE PESOS



✓ Se logró la entrega de subsidios económicos de \$ 2.000.000 para fortalecer y promover el emprendimiento en el municipio de Pitalito.

DPS - Programa Mi Negocio	\$ 1.000.000.000
Beneficiarios:	500 Familias

✓ 26 proyectos productivos fueron apoyados con capital semilla, a través del programa Emprende Ya, con recursos de la Gobernación del Huila.

INVERSIÓN \$ 67 MILLONES DE PESOS

En convenio con el comité de cafeteros se invirtieron recursos para el mejoramiento de la infraestructura de productores locales.

Municipio de Pitalito	\$ 20.000.000
Comité de Cafeteros	\$ 40.000.000
Aporte beneficiarios	\$ 24.000.000
INVERSIÓN TOTAL	\$ 84.000.000

✓ Se instalaron vallas informativas y de señalización turística. Se fortalecieron programas de ecoturismo en los cgts de Charguayaco, Bruselas y la Laguna; y se ubicó la plataforma de avistamiento de aves.



Se creó el consejo municipal de turismo mediante acuerdo 016/2017. Pitalito fue incluido por el Min. de Comercio, Industria y Turismo en el corredor central del que hacen parte 9 municipios. Además se actualizó el inventario turístico y se elaboró el estudio de pre-factibilidad para la construcción del centro de convenciones del sur colombiano.

INTRAPITALITO

INVERSIÓN TOTAL \$ 2.523.794.148



Se consolidó el proyecto Piloto de Movilidad Sostenible sobre la avenida del estudiante y entrada al Hospital Departamental San Antonio en convenio con la Agencia Nacional de Seguridad Vial - 2018.

Aporte Agencia Nacional de Seguridad vial	\$ 406.760.599
INVERSIÓN TOTAL	\$ 406.760.599



Construcción de la sede administrativa, con recursos provenientes de excedentes financieros y recursos propios. lo que permitirá para mediados del 2020 trasladar las oficinas a las nuevas instalaciones, para brindar un mejor servicio a la comunidad laboyana.



Estudios y Diseños	\$ 69.995.000
Fase 1 (construcción e interventoría)	\$ 644.958.200
Fase 2 (construcción e interventoría)	\$ 730.882.532
Fase 3 (construcción)	\$ 671.197.817
INVERSIÓN TOTAL	\$ 2.117.033.549



OFICINA DE AMBIENTE Y GESTIÓN DEL RIESGO

INVERSIÓN TOTAL \$ 2.661.361.879

Se consolidó una política de protección del medio ambiente, logrando disminuir los impactos adversos y propiciando iniciativas que permitieron mejorar las condiciones ambientales del territorio.



En articulación con la CAM se adelantó la siembra de 6.000 árboles de altura mayor a 1,20 mts, localizados en parques de barrios y zonas de importancia ambiental.



Con el comité de cafeteros se construyeron 78 sistemas de tratamiento de aguas residuales provenientes del Beneficio del Café.

Alcaldía Municipal de Pitalito	\$ 100.000.000
Comité Dptal de Cafeteros	\$ 100.000.000
Aporte de la comunidad	\$ 100.000.000
INVERSIÓN TOTAL	\$ 300.000.000



Vereda Alto Santa Rita y Resinas, 55.4 hectáreas

Se adquirieron 230 hectáreas de zonas de reserva ambiental, localizadas en ecosistemas estratégicos del Municipio de Pitalito.

Alcaldía Municipal de Pitalito	\$ 546.362.000
Aporte de la comunidad	\$ 97.000.000
INVERSIÓN TOTAL	\$ 643.362.000



Entrega de ayudas humanitarias a familias damnificadas por fenómenos naturales.

INVERSIÓN \$ 110 MILLONES DE PESOS



Se realizó el fortalecimiento a 45 Proyectos Ambientales Escolares –PRAES, de igual número de sedes educativas en los 4 años.

INVERSIÓN \$ 52 MILLONES DE PESOS



Se construyeron dos (2) gaviones, para la protección de la base del puente a la altura del Puente en las veredas Holanda – Santa Inés.

INVERSIÓN \$ 37 MILLONES DE PESOS

Se adelantó la construcción de dos Jarillones, a la altura del puente de la vereda Holanda - Santa Inés sobre el Rio Guachicos y en la vereda Villa Fátima, sobre la Quebrada el Cedro.

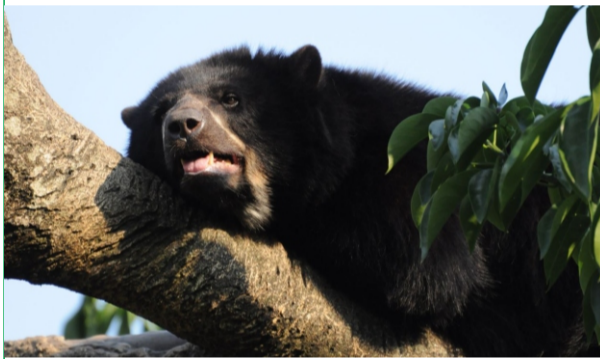

Junto con la CAM, la Administración Municipal de San Agustín, e instituciones del colectivo ambiental del sur del Huila, se apoyó el desarrollo de tres (3) festivales del oso de anteojos y Danta de montaña.

Se logró la presencia del Punto de Atención Regional de la Agencia Nacional de Minería en el municipio de Pitalito, a través del cual se realizó capacitación en normatividad y trámites para acceder al título minero y se prestó asesoría a mineros en el sur del Huila.

Convenio CAM, Gobernación y Empitalito, se instalaron 85 sistemas sépticos integrados para el tratamiento de aguas residuales y se construyeron 38 baterías sanitarias con sistema de tratamiento de aguas residuales.

Alcaldía Municipal de Pitalito	\$ 125.000.000
Gobernación del Huila	\$ 190.000.000
Empitalito ESP	\$ 110.000.000
CAM	\$ 190.000.000
INVERSIÓN TOTAL	\$ 615.000.000



2 camionetas, para el mejoramiento de la capacidad de respuesta de la Cruz Roja y la Defensa Civil, además se entregaron equipos para la atención de emergencias, mejorando la capacidad de respuesta de los organismos de socorro del municipio.

INVERSIÓN \$ 280.999.879 DE PESOS

Se capacitó a 96 voluntarios de los 3 organismos de socorro del municipio en sistema comando de incidentes; Búsqueda y Rescate, en Estructuras Colapsadas Nivel Liviano y Primera Respuesta a Incidentes con Materiales Peligrosos.

Se realizaron los respectivos giros de la sobretasa Bomberil Ley 1575 de 2012 para la atención de incendios y emergencias conexas.

INVERSIÓN \$ 1.200 MILLONES DE PESOS

Se desarrollaron 4 semanas ambientales.

INVERSIÓN \$60 MILLONES DE PESOS

Se elaboraron seis (6) planes de contingencia para los sectores de las veredas Alto de la Cruz, las Granjas, la Florida y los sectores urbanos Libertador, la Isla y las Acacias.



Se realizó el fortalecimiento a tres (3) Proyectos Ciudadanos de Educación Ambiental - PROCEDA, en temas de Biodiversidad, residuos sólidos y saneamiento ambiental.



Se realizaron 4 simulacros de evacuación por sismo, con la participación de 239 empresas y 24.135 personas.

INVERSIÓN \$ 68 MILLONES DE PESOS

Se logró la construcción de 577 hornillas eco-eficientes, en zona de influencia de los ecosistemas estratégicos del municipio.

Alcaldía Municipal de Pitalito	\$ 254.000.000
Gobernación del Huila	\$ 217.000.000
CAM	\$ 342.000.000
INVERSIÓN TOTAL	\$ 813.000.000

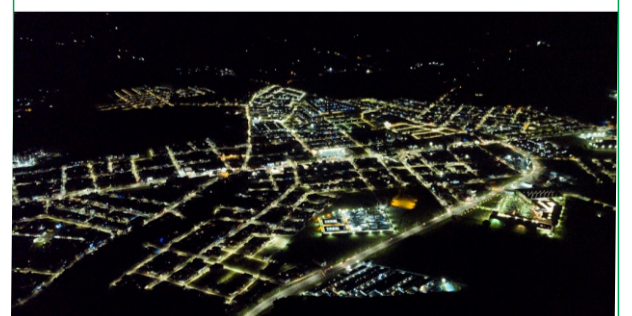

Se cumplió con lo incluido en el eje de energía y biomasa de la ruta de cambio Pitalito 2030, reemplazando las lámparas convencionales de alumbrado público, por luminarias tipo LED.

Se actualizó el Plan Municipal de Gestión del Riesgo de Desastres, la estrategia municipal de respuesta a emergencias y el plan municipal de contingencia de incendios forestales.

Se realizaron 4 jornadas de recolección de Residuos de Aparatos Eléctricos y Electrónicos, logrando la disposición adecuada de 40.000 kilos de estos residuos.



SECTOR GOBIERNO E INCLUSIÓN SOCIAL

INVERSIÓN TOTAL \$ 53.888.796.208 MILLONES DE PESOS



JUVENTUD

Se cumplió con el convenio firmado entre el Municipio de Pitalito y el Departamento de la Prosperidad Social para la operatividad del programa Jóvenes en Acción, que permitió apoyo monetario a los jóvenes beneficiarios de esta estrategia; de la misma manera, se promovieron las escuelas de formación deportiva, la plataforma de la juventud.

DPS	\$ 3.474.080.000
Alcaldía Municipal de Pitalito	\$ 181.708.333
INVERSIÓN TOTAL	\$ 3.655.788.333



ADULTO MAYOR

Importante inversión económica en la población adulta mayor del Municipio, del Programa "Pitalito Quiere a sus Abuelos". Se implementó el Hogar Centro Día "La Orquídea" beneficiando a 800 abuelos que encontraron un espacio de integridad, salud, buenos hábitos de vida, alimentos, desarrollo de proyectos productivos entre otros.

Colombia Mayor	\$ 10.776.780.000
Alcaldía Municipal de Pitalito	\$ 2.977.000.000
INVERSIÓN TOTAL	\$ 13.753.780.000

Se transfirieron recursos económicos para los dos hogares de ancianos existentes en el Municipio; y se garantizó que el Programa Colombia Mayor funcionara para el pago de subsidios económicos beneficiando a 6 mil abuelos durante los 4 años.



MADRES/PADRES CABEZA DE HOGAR

Se crearon espacios de formación, gestión de proyectos productivos, acompañamiento y asesoría entre otros.

Se garantizó el cumplimiento del convenio firmado con DPS para el funcionamiento del programa Familias en Acción con 16,930 familias beneficiadas.

DPS	\$ 29.288.574.300
Alcaldía Municipal de Pitalito	\$ 417.146.633
INVERSIÓN TOTAL	\$ 29.705.720.963



DISCAPACIDAD

Durante el actual gobierno, a través de diferentes dependencias se brindaron espacios de inclusión, procesos de formación, proyectos productivos, actividades lúdicas entre otros.

INVERSIÓN \$ 82 MILLONES 500 MIL PESOS

GÉNERO Y DIVERSIDAD SEXUAL

Se adelantaron procesos de inclusión y respeto para la Población LGBTI, generando espacios de participación y realizando procesos como el diagnóstico de esta población.

INVERSIÓN \$ 25 MILLONES DE PESOS



NIÑEZ Y ADOLESCENCIA

INVERSIÓN \$ 2.547.354.906 DE PESOS

En el marco del Plan de Desarrollo se creó el programa "Pitalito protege su futuro" en donde se establecieron acciones para la promoción y garantía de derechos de los niños, niñas y adolescentes. Se realizaron acciones culturales, educativas, pedagógicas, deportivas y recreativas.

Entre los principales logros se destacan los siguientes:

Cualificación de 300 agentes educativos de primera infancia en temas relacionados con la recreación y el juego, recursos de CONPES

INVERSIÓN \$ 400 MILLONES DE PESOS

Apoyo de los ambientes educativos y protectores del servicio de modalidad institucional - Recursos del CONPES 3887/2017, beneficiando un total de 600 niños y niñas de primera infancia. Se entregó material didáctico y pedagógico a los centros de desarrollo infantil en el Municipio.

INVERSIÓN \$ 546.370.259 DE PESOS

El Municipio de Pitalito garantizó los recursos para el funcionamiento de la casa del menor infractor mediante la contratación de personal (dos custodios) el arriendo de una casa, dotación y alimentación de los adolescentes infractores.

INVERSIÓN \$ 164.609.000 DE PESOS

Durante el cuatrienio 2016-2019 se realizó la celebración del Día de la Niñez mediante actividades culturales, deportivas, lúdicas, recreativas, gastronómicas. En promedio participaron 2.500 niños y niñas.

Se garantizó el funcionamiento del programa Familias en Acción durante el cuatrienio. Se han beneficiado alrededor de 16.000 familias.

INVERSIÓN \$ 417.146.663 DE PESOS



POBLACIÓN ÉTNICA

Avanzamos en el acompañamiento de las poblaciones Indígenas y Afrocolombianos, logrando avanzar en la inversión de los recursos de regalías de acuerdo con el porcentaje asignado, y con la inversión de recursos propios para fortalecer la cultura de cada una de las poblaciones.

Se destacan proyectos del sector agropecuario, así como en el sector textil para el caso de la comunidad afrocolombiana.

INVERSIÓN \$ 959.016.986 DE PESOS



Acompañamiento, dotación y mejoramiento de los programas de primera infancia del I.C.B.F en la modalidad "Centro de Desarrollo Infantil" y "Hogares Comunitarios", beneficiando en promedio a 430 niños y niñas.

INVERSIÓN \$ 1.088.837.984 MILLONES DE PESOS

El Municipio de Pitalito garantizó el funcionamiento de un (1) hogar de paso modalidad familiar para la atención y protección de niños en condición de restablecimiento de derechos.

INVERSIÓN \$ 95 MIL MILLONES DE PESOS



PAZ Y VÍCTIMAS

INVERSIÓN \$ 1.612.240.727 DE PESOS

Las Víctimas del Conflicto han sido priorizadas en las políticas locales, para que a través de los mecanismos de gestión, se concreten soluciones reales a la reparación que el Estado debe garantizar:

Atención a Víctimas	\$ 515.319.938
Atención a Víctimas	\$ 180.066.217
Auxilio Funerario	\$ 38.854.572
Proyectos Productivos	\$ 300.000.000
Caracterización	\$ 578.000.000

• **SECTOR GOBIERNO COMUNITARIO**

INVERSIÓN \$ 265.000.000 MILLONES DE PESOS

El Principal logro de este gobierno fue haber conseguido la delegación de la inspección y vigilancia de los organismos comunales, que permite un ahorro calculado de \$200.000.000 a los representantes y delegados de Juntas de Acción Comunal y de Vivienda Comunitaria, que se veían obligados a incurrir en gastos de transporte, alimentos, hospedaje, por sus desplazamientos a la capital del Huila.

Pero sumado a eso, se garantizó a los organismos comunales asesoría y capacitación, se entregó dotación, se firmaron convenios solidarios y se ofreció apoyo en actividades diversas.



• **SECTOR JUSTICIA Y SEGURIDAD**

INVERSIÓN \$ 2.998.129.293 DE PESOS

Alcaldía Municipal de Pitalito	\$ 2.317.129.293
Gobernación del Huila	\$ 681.000.000

Entre los principales logros por parte de la Secretaria de Gobierno e Inclusión Social en el tema de seguridad y convivencia ciudadana durante el cuatrienio 2016-2019 se tiene los siguientes:



✓ Se implementó la estrategia "A denunciar" y la estrategia "Gobierno al barrio" y capacitación en la implementación del nuevo código de Policía. Se realizaron campañas preventivas en los diferentes medios de comunicación.

INVERSIÓN \$ 222.000.000

✓ Se realizó de manera permanente planes de control en articulación con la Policía Judicial para la recuperación de motocicletas y vehículos hurtados.

✓ Se apoyó el programa JOVENES A LO BIEN liderado por la Policía Nacional, el cual consistió en desarrollar campañas de prevención de consumo de sustancias psicoactivas beneficiando un total de 50 jóvenes.

✓ Se apoyó el programa "DARE" de la Policía Nacional, el cual consistió en desarrollar campañas de prevención de consumo de sustancias psicoactivas dirigidas a jóvenes de las instituciones educativas del Municipio, beneficiando un promedio de 1.450 jóvenes.

✓ Dotación en Vehículos para la Policía Nacional a través del Fondo de Seguridad Departamental.

INVERSIÓN \$ 601.209.868

✓ Se adquirió 2 camionetas para el fortalecimiento del CTI y del INPEC.

INVERSIÓN \$ 160.000.000

✓ Se apoyó a la fuerza pública y/u organismos de seguridad, en dotación y funcionamiento.

INVERSIÓN \$ 630.652.000

✓ Se apoyó el desarrollo del programa de prevención del reclutamiento y entornos protectores fortalecidos "MAMBRU NO VA A LA GUERRA", beneficiando a niños, niñas y adolescentes de las Torres del Barrio Rodrigo Lara Bonilla.

INVERSIÓN \$ 30.000.000

✓ Se apoyó el funcionamiento del Coso Municipal permitiendo hacer control de los semovientes que se encuentran en las vías del Municipio.

INVERSIÓN \$ 310.713.333

✓ Se invirtió en 126 cámaras comunitarias en convenio con las Juntas de Acción Comunal.

INVERSIÓN \$ 120.000.000

✓ Se realizó mantenimiento a 40 cámaras de alta resolución.

INVERSIÓN \$ 120.000.000

✓ Se creó el Comité de Libertades Religiosas en la vigencia 2017 / Con el cual se desarrollaron 4 comités, generando un espacio de convivencia y de respeto de las diferentes denominaciones religiosas en el Municipio de Pitalito.

INVERSIÓN \$ 10.000.000

✓ Se creó el Observatorio del Delito mediante el Acuerdo Municipal No. 016/2018.

INVERSIÓN \$ 68.313.333

✓ Se implementó la estrategia "Ciudad de buenos vecinos" se recuperó 10.000 metros cuadrados de espacio público en el microcentro de la ciudad.

INVERSIÓN \$ 725.240.759

SOMOS CORAZÓN ACTIVO

Programa de Gestión Social de Pitalito

De manera decidida como Gestora Social del municipio, lideramos, promovimos e impulsamos junto con mi esposo, diversas actividades en favor de la comunidad laboyana, en especial de los sectores más vulnerables.

Durante estos cuatro años trabajamos con CORAZÓN ACTIVO, "POR UN PITALITO TERRITORIO IDEAL"

SANDRA LORENA SOLARTE ORDÓÑEZ

1. RUTA DE LA MUJER "TU VALES"

Día dedicado a todas las mujeres laboyanas con actividades lúdicas, deportivas y culturales que permitieron empoderarla en lo correspondiente a sus derechos y deberes.

Participantes: 12 mil personas integrantes de las familias laboyanas

2. FERIA INFANTIL DE JUEGOS Y SERVICIOS

Espacio interinstitucional con una extraordinaria oferta de juegos y servicios pedagógicos que permitieron que nuestros niños y niñas pudieran disfrutar junto con su familiares y docentes.

Participantes: 25 mil personas

3. APOYO A LOS HABITANTES DE CALLE

Trabajo social dirigido a la población habitante de calle con apoyo integral en alimentación, vestuario, salud, entre otros.

Beneficiados: 280 personas aprox.

4. CARAVANA NAVIDEÑA

"Caminando la Navidad en paz y sin pólvora" Un extraordinario evento cultural, lleno de magia, luces, música y color, que logró reunir a todas las familias laboyanas en el marco de la celebración de la navidad.

Participantes:
40 mil personas en la zona urbana
8 mil personas en la zona rural

